



Медико-экономическая платформа
«МедСофтЛаб»

О программном
комплексе

О компании

Контакты



ПРОГРАММНЫЙ КОМПЛЕКС

АВТОМАТИЗАЦИЯ ВЕДЕНИЯ ПРОФОСМОТРОВ (ПРИКАЗ 29н)

Эффективное управление
взаимоотношениями с пациентами

www.medsoftlab.com

+7 (926) 571-65-19 - Руководитель Лаборатории, к.э.н. Владислав Зотов

Основные процессы и области автоматизации

- .01** Работа с картотекой пациентов и ведение медицинских карт (025/у, 043/у и другие)
- .02** Ведение договоров с пациентами на оказании платных медицинских и иных услуг
- .03** Управление расписанием специалистов и записями на приём
- .04** Проведение освидетельствований с формированием заключений и выдачей справок, в том числе в рамках Единого окна
- .05** Работа с документами пациента – счета, акты, квитанции, направления, заявления, анкеты, информированные согласия и другие
- .06** Проведение медицинских осмотров по Приказу 29н и иным отраслевым приказам (428, 1144н и др.)
- .07** Ведение договоров с организациями и страховыми компаниями
- .08** Управление рекламными акциями через скидочные купоны, СМС и мессенджеры
- .09** Управление задачами для регистраторов
- .10** Проведение оплаты услуг в любой форме – наличные, банковская карта, через банк, терминал, по QR-коду и прочие

Автоматизация платных медицинских услуг в клиниках России

Стационары и больницы

Москва

ГБУЗ «Госпиталь ветеранов войн № 2 ДЗМ»
ГБУЗ «ГБ г.Московский ДЗМ»
ГБУЗ «Инфекционная КБ №2 ДЗМ»
ГБУЗ «Психиатрическая КБ № 4 ДЗМ»
ГБУЗ «Щербинская ГБ ДЗМ»

Московская область

ГБУЗ МО «Видновская районная КБ»
ГБУЗ МО «Балашихинская областная больница»

Калининградская область

ГБУЗ КО «Мамоновская ГБ»

Республика Дагестан

ГБУ РД «ГКБ»

Государственные поликлиники

Москва

ГБУЗ «ГП № 3 ДЗМ»
ГБУЗ «ГП № 5 ДЗМ»
ГБУЗ «ГП № 23 ДЗМ»
ГБУЗ «ГП № 36 ДЗМ»
ГБУЗ «ГП № 68 ДЗМ»
ГБУЗ «ГП № 109 ДЗМ»
ГБУЗ «ГП № 115 ДЗМ»
ГБУЗ «ГП № 180 ДЗМ»
ГБУЗ «ГП № 219 ДЗМ»
ГБУЗ «ДЦ №3 ДЗМ»
ГБУЗ «КДП №121 ДЗМ»
ГБУЗ «КДЦ № 6 ДЗМ»
ГБУЗ МНПЦ НАРКОЛОГИИ ДЗМ

Санкт-Петербург

СПб ГБУЗ «КВД Невского района»

Нижний Новгород

МЧУ «МСЧ завода "Сокол»

Частные поликлиники и медицинские центры

Томская область

ООО «Медицинский центр ЛЕТО»

Санкт-Петербург

ООО «МедЭксперт»
ООО «МЦ «МСЧ-24»

Стоматологические клиники

Москва

ГБУЗ «СП № 5 ДЗМ»
ГБУЗ «СП № 19 ДЗМ»
ГБУЗ «СП № 53 ДЗМ»
ГБУЗ «ДСП № 43 ДЗМ»
ГБУЗ «ДСП № 44 ДЗМ»

Иркутская область

ОГБУЗ «Ангарская городская детская стоматологическая поликлиника»

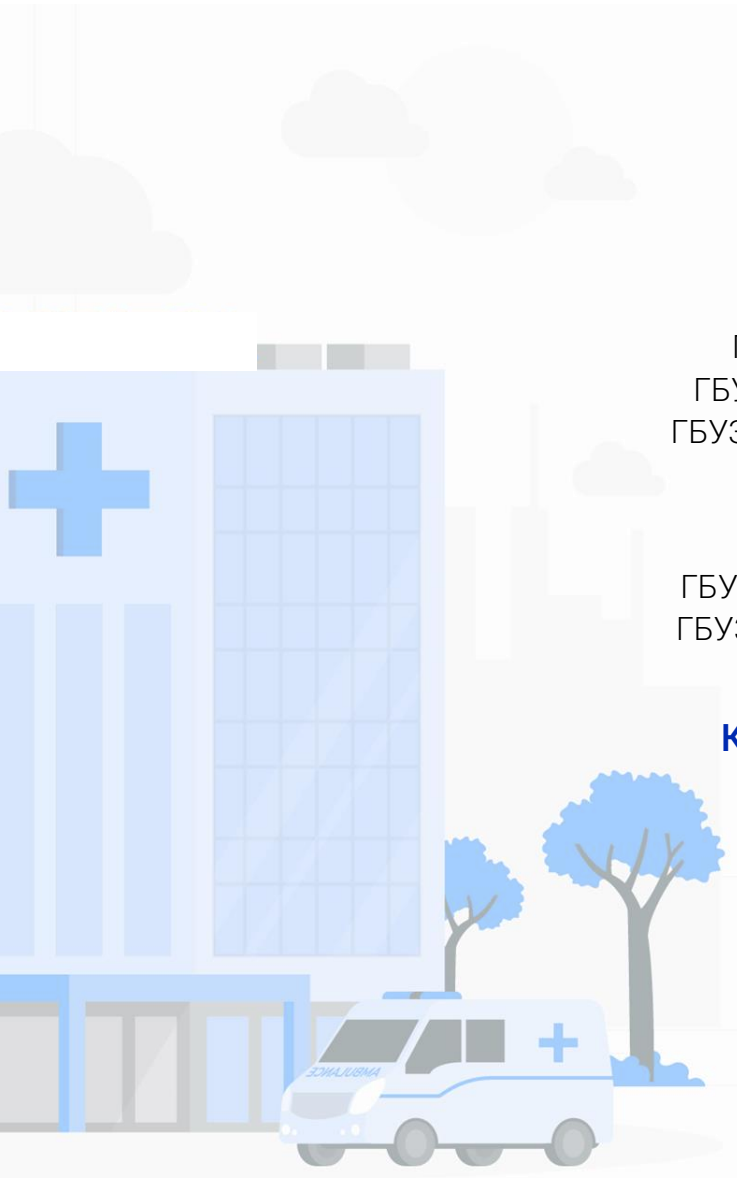

Программный комплекс решает проблемы



Очередей

Ускоряет процесс оформления пациентов и формирования пакета документов за счёт:

- простого и эргономичного интерфейса, снижающего риск ошибок ввода
- оптимизированного процесса ввода данных и пакетной печати документов
- применения «непубличных» справочников, ускоряющих ввод данных
- использования сканера паспортов для документов граждан РФ и иностранцев
- комплексной автоматизации процессов на основе опыта работы с крупными государственными организациями



Сбора и консолидации отчётности

Автоматизирует всю филиальную сеть

(стоимость проекта автоматизации не зависит от количества филиалов и рабочих мест)



Нехватки кадров и ИТ-ресурсов

Поставляется как комплексный продукт включающий:

- программное обеспечение
- пуско-наладочные работы
- информационно-техническое сопровождение на весь период
- защищённые серверные (программные и аппаратные) мощности на территории РФ



Наличия печатей

Поддерживает подписание документов

электронной цифровой подписью



Внесения данных в Парус

Позволяет автоматизировать перенос данных в Парус СКУУ ЦБ Бюджетный учёт

Картотека пациентов

Программный комплекс позволяет в простом и интуитивно понятном интерфейсе

- вести картотеку пациентов
- выполнять быстрый поиск и фильтрацию

- ✓ по частям ФИО (в любой комбинации)
- ✓ по номеру карты, дате рождения, адресу
- ✓ по документам пациента, в т.ч. полисам ОМС и ДМС
- ✓ по договорам и их видам

Быстрый поискПоиск по документуПоиск по полису ОМСПоиск по полису ДМСПоиск по договору

Фамилия:Имя:Отчество:Номер карты:Дата рождения:25.02.2023Адрес:

НАЙТИ

Номер карты	ФИО	Дата рождения	Телефон	Адрес
10000-01-01	Иванов Иван Иванович	20.01.1992	+7(000)000-00-00	Москва г, Гурьевский проезд, д. 1, корп.(стр.) 1, кв 1
20000-01-01	Петрова Петр Петрович	14.10.1974	+7(111)111-11-11	Москва г, Текстильщиков 14-я ул, д.1, кв. 17

Ведение медицинской карты пациентов

Программный комплекс позволяет проводить регистрацию пациентов с внесением

- ✓ признаков пациента (VIP, Почётный донор, «Скандальный» пациент и др.)
- ✓ персональной информации (ФИО пациента, пол, дата рождения, СНИЛС, документ, удостоверяющий личность, адреса регистрации и фактического проживания на основе федерального классификатора адресов России и др.)
- ✓ данные о представителях (для несовершеннолетних или недееспособных)
- ✓ льготной категории пациента (на основании документа)
- ✓ месте работы (организация, позиция), «направителе» пациента и прочих

Данные о пациенте

Дата создания: 20.02.2023 ☒ Пациент ☐ VIP ☐ Почётный донор

☒ Изменить номер карты 10000-01-01 ☐ Любимый ☐ Скандальный

Статус карты: Не заведена

Фамилия: Иванов Имя: Иван

Отчество: Иванович Пол: мужской

Дата рождения: 20.01.1992 Возраст: 31 СНИЛС: 000-000-000 00

Документ, удостоверяющий личность

Вид: Паспорт иностранца Гражданство: УЗБЕКИСТАН

Серия: F00 Номер: 00000000 Дата выдачи: 22.11.2021

Код по

Кем вы

☒ Получ

Распе

Приме

Медицинская документация
Формат № 025/у-04
утверждена приказом Минздрава России
от 22 ноября 2004 года № 255

Код ОГРН 1 0 2 7 7 3 9 2 6 9 9 1 0

ОПЛАЧЕНО

МЕДИЦИНСКАЯ КАРТА АМБУЛАТОРНОГО БОЛЬНОГО № 10000-01-01

1. Страховая медицинская организация

2. Номер страхового полиса ОМС

3. Код льготы

4. СНИЛС 000-000-000 00

5. Фамилия Иванов 6. Имя Иван 7. Отчество Иванович

8. Пол: М 9. Дата рождения 20.01.1992 (31)

10. Адрес постоянного места жительства: Москва г, Гурьевский проезд, д. 1, корп.(стр.) 1, кв 1

11. Адрес регистрации по месту пребывания: Москва г, Гурьевский проезд, д. 1, корп.(стр.) 1, кв 1

12. Телефон мобильный +7(000)000-00-00 домашний служебный

13. Документ, удостоверяющий личность: Паспорт иностранца F00 00000000

14. Документ, удостоверяющий право на льготное обеспечение (наименование, №, серия, дата, кем выдан)

15. Инвалидность

16. Место работы

профессия , должность , иждивенец

Сканирование документов пациентов

Программный комплекс позволяет



подключить сканер паспортов и автоматически **за 3 секунды** заполнять реквизиты карты пациента:

- ФИО пациента
- Дата рождения
- Гражданство (по справочнику)
- Пол (по справочнику)
- Вид документа (по справочнику)
- Дата выдачи документа
- Серия и номер документа
- Наименование органа, выдавшего документ
- Код органа, выдавшего документ
- Адрес регистрации пациента



Запись на приём к врачам

Программный комплекс позволяет

- ✓ управлять записями (добавлять, удалять, изменять, переносить, менять статус) в удобном, эргономичном интерфейсе, привычном для регистраторов в рамках работы по ОМС
- ✓ записывать пациентов на приём к врачам с учётом графика работы специалистов
- ✓ отображать список перспективных записей и ретроспективных посещений специалистов для текущего пациента с возможностью экспорта/печати списка, а также формирования Талона на приём по форме установленного образца

Сб. 25 фев., Каб. 4 ФИО специалиста 15:30-20:00	Вс. 26 фев., Каб. 5 ФИО специалиста 09:00-15:00, 15:30-20:00	Вс. 26 фев., Каб. 4 ФИО специалиста 09:00-15:00, 15:30-20:00	Пн. 27 фев., Каб. 4 ФИО специалиста 08:30-13:00
15:30 - 15:45 15:45 - 16:00 16:00 - 17:00 → кариес (Нет) ФИО пациента возраст: 15 тел: +7(000)000-00-00 17:00 - 17:15 17:15 - 17:30 17:30 - 17:45 17:45 - 18:00 18:00 - 18:45 → кариес (24332) ФИО пациента возраст: 6 тел: +7(000)000-00-00	9:00 - 10:00 → скол зуба (07012) ФИО пациента возраст: 12 тел: +7(000)000-00-00 10:00 - 11:00 → кариес (13279) ФИО пациента возраст: 17 тел: +7(000)000-00-00 11:00 - 12:00 → кариес (00340) ФИО пациента возраст: 16 тел: +7(000)000-00-00	9:00 - 09:30 09:30 - 10:15 → кариес (Нет) ФИО пациента возраст: 7 тел: +7(000)000-00-00 10:15 - 11:00 → кариес (22580) ФИО пациента возраст: 9 тел: +7(000)000-00-00 11:00 - 11:45 → кариес (05391) ФИО пациента возраст: 12	08:30 - 09:00 → чистка (24024) ФИО пациента 09:00 - 09:30 → чистка (Нет) ФИО пациента возраст: 11 тел: +7(000)000-00-00 09:30 - 10:00 → чистка (08348) ФИО пациента 10:00 - 10:45 → кариес (25075) ФИО пациента возраст: 6 тел: 10:45 - 11:00

Министерство здравоохранения и социального развития Российской Федерации

Медицинская документация
Форма № 025-12/у

утверждена приказом Минздравсоцразвития России
от 22 ноября 2004 года № 255

Код ОГРН 1 0 2 7 7 3 9 1 6 2 0 1 0

ТАЛОН АМБУЛАТОРНОГО ПАЦИЕНТА

№ медицинской карты Нет Дата 16.03.2023

1. Код категории льготы 2. Номер страхового полиса ОМС 3. СНИЛС

4. Пациент: код 5. Пол: 2 6. Дата рождения 31.12.2014

7. Документ, удостоверяющий личность (название, серия и номер): Паспорт гражданина РФ

8. Адрес регистрации по месту жительства: 9. Житель: 1 — город; 2 — село

10. Социальный статус, в т.ч. занятость: 1. — дошкольник: 1.1. — организован, 1.2. — неорганизован, 2 — учащийся, 3 — работающий, 4 — неработающий; 5 — пенсионер; 6 — военнослужащий, код 7 — член семьи военнослужащего; 8 — без определенного места жительства

11. Инвалидность: 1 — I гр., 2 — II гр., 3 — III гр., 4 — установлена впервые в жизни, 5 — степень инвалидности 6 — ребенок-инвалид, 7 — инвалид с детства, 8 — снята

12. Специалист: код 0000 13. Специалист: код 14. Вид оплаты: 1 — ОМС; 2 — бюджет; 3 — платные услуги, в т.ч. 4 — ДМС; 5 — другое

Задачи и напоминания

Программный комплекс позволяет

✓ управлять взаимоотношениями с пациентами через механизмы напоминаний, уведомлений, постановки задач для регистраторов, ответственных за привлечение и сопровождение пациентов во время и после лечения

✓ вместе с управленческой отчётностью, формирующей выборки из картотеки пациентов по требуемым критериям, механизмы позволяет повысить:

- качество работы регистраторов
- удовлетворённость и лояльность пациентов
- эффективность кросс- и повторных продаж услуг
- эффективность контроля качества оказания медицинской помощи

что в совокупности приводит к росту выручки организации и размера стимулирующего фонда персонала

Текущие задачи | Все задачи

+

<СОЗДАТЬ> задачу

✎

<ИЗМЕНИТЬ> задачу

🗑

<УДАЛИТЬ> задачу

✅

Выполнена

Срок исполнения	Исполнитель	Описание задачи	Пациент
27.11.2019	ФИО исполнителя	Напомнить пациенту о записи на приём: четверг, 28 ноября 2019, 08:30, врач:	ФИО пациента 13, тел. возраст:
26.11.2019	ФИО исполнителя	Напомнить пациенту о записи на приём: среда, 27 ноября 2019, 13:00, врач: Цай Ю.В.	ФИО пациента тел.: возраст: 14,
25.11.2019	ФИО исполнителя	Напомнить пациенту о записи на приём: вторник, 26	возраст: 8,
25.11.2019	ФИО исполнителя	На	2,
25.11.2019	ФИО исполнителя	На	39,
25.11.2019	ФИО исполнителя	На	9,
25.11.2019	ФИО исполнителя	На	12,
25.11.2019	ФИО исполнителя	На	ст:
24.11.2019	ФИО исполнителя	На	ст:
24.11.2019	ФИО исполнителя	На	ст:
23.11.2019	ФИО исполнителя	На	ст:

Ввод и редактирование задачи

Реквизиты задачи

ФИО пациента:

Постановщик:

Срок исполнения: 25 февраля 2023 г.

Исполнитель:

Описание задачи:

Напомнить пациенту о записи на приём

<СОХРАНИТЬ> текущие данные

<ЗАКРЫТЬ> без сохранения

Заполнить из шаблона: Напомнить

Заключение договора

Программный комплекс позволяет



создавать для пациентов договоры разных видов (амбулаторные, стационарные, на вакцинацию, ДМС, социально-правовые услуги, занятия на воде, для «единого окна» и т.д.) с индивидуальным содержанием и комплектом сопутствующих документов

Договор № 12594-06-20
на оказание платных медицинских услуг
с законными представителями несовершеннолетних или недееспособных граждан

г. Москва 15 июня 2020 г.

Государственное бюджетное учреждение здравоохранения г. Москвы "Детская стоматологическая поликлиника № 43 Департамента здравоохранения города Москвы", действующее на основании лицензии на осуществление медицинской деятельности Л041-01137-77/00319983 от 29.03.2019, выданной Департаментом здравоохранения города Москвы, именуемое в дальнейшем «Исполнитель», в лице главного врача действующей на основании Устава, с одной стороны, и в дальнейшем «Заказчик», являющегося законным представителем (мать, отец, усыновитель, опекун, попечитель) ребенка или лица, признанного не дееспособным (дата рождения: 08.07.2014) в дальнейшем «Пациент» и действующего на основании документа, подтверждающего право представлять интересы Пациента Паспорт гражданина РФ . выдан: , с другой стороны, именуемые вместе и по отдельности «Стороны», заключили настоящий договор (далее – Договор) о нижеследующем:

1. Предмет договора

1.1. По настоящему Договору Исполнитель обязуется оказать Пациенту платные медицинские услуги (далее по тексту – ПМУ) по первичной доврачебной медико-санитарной помощи в амбулаторных условиях: рентгенологии, сестринскому делу, стоматологии, стоматологии ортопедической; по оказанию первичной специализированной медико-санитарной помощи в амбулаторных условиях по: ортодонтии, стоматологии детской, стоматологии общей практики, стоматологии ортопедической, стоматологии терапевтической, стоматологии хирургической согласно перечню видов

в соответствии с предварительным заказом обязуется их оплатить, согласно объему указанном в Дополнительных приложенных специалистами и на основании с требованиями действующего

устной форме: оказание медицинской помощи без взимания платы от граждан медицинской помощи и оказания помощи г. Москвы; сведения: или ПМУ; медицинские услуги, в том числе

оказываемыми услугами и подлежащими оплате. Пациент уведомил его о том, что несоблюдение сроков оказания ПМУ, в том числе назначенного срока, и невозможность ее завершения в срок

Пациент охотно соглашается на оказание ему платных медицинских услуг, оформлением информированного согласия медицинским работником в доступной форме полной информации о целях, методах оказания медицинской помощи, связанном с ними риске, возможных вариантах медицинского вмешательства, о его последствиях, а также о предполагаемых результатах оказания медицинской помощи.

Согласие пациента (законного представителя пациента) на обработку персональных данных

Я, _____
Паспорт гражданина РФ _____

проживающий по адресу: _____

являюсь законным представителем (мать, отец, усыновитель, опекун, попечитель) пациента (ребенка или гражданина, признанного недееспособным): _____ (дата рождения: 08.07.2014), в соответствии с требованиями статьи 9 Федерального закона от 27.07.2006 № 152-ФЗ «О персональных данных», действуя свободно, своей волей, в своих интересах (лица, законным представителем которого я являюсь), понимая значение своих действий, даю свое согласие медицинской организации: Государственное бюджетное учреждение здравоохранения города Москвы «Детская стоматологическая поликлиника № 43 Департамента здравоохранения города Москвы», расположенной по адресу: г. Москва, ул. Днепропетровская, 33Б (далее – Оператор), на обработку моих (лица, законным представителем которого я являюсь) персональных данных, включающих: фамилию, имя, отчество (последнее – при наличии), пол, дату рождения, место рождения, гражданство, данные документа, удостоверяющего личность, номера телефонов для связи, адрес электронной почты (при наличии), место жительства, место регистрации, дату регистрации, место работы (учебы) (наименование организации (учебного учреждения), адрес, занимаемая должность, и т.д.), идентификационный номер налогоплательщика, номер полиса добровольного медицинского страхования (наименование страховой компании), в том числе даю согласие на обработку специальной категории персональных данных: данных об оказании медицинских услуг, о состоянии здоровья и диагнозе, заболеваниях, случаях обращения за медицинской помощью и иных сведений, полученных в результате медицинских исследований.

Указанные персональные данные предоставляю для обработки в следующих целях:
- в медико-профилактических целях, в целях установления медицинского диагноза и оказания медицинских услуг при условии, что их обработка осуществляется лицом, профессионально занимающимся медицинской деятельностью и обязанным сохранять врачебную тайну;

в доступной форме полной информации о целях, методах оказания медицинской помощи, связанном с ними риске, возможных вариантах медицинского вмешательства, о его последствиях, а также о предполагаемых результатах оказания медицинской помощи.

Настройка договора

Программный комплекс позволяет

- настраивать для каждого договора его вид (определяет шаблон договора, применяемый при печати)
- настраивать индивидуальный преискурант (поддерживается произвольное количество преискурантов)
- указывать представителя пациента (будет фигурировать как сторона договора)
- для стационарных договоров вносить дополнительную информацию о госпитализации (период госпитализации, отделение, диагноз при поступлении)

Реквизиты

Госпитализация

☒ Изменить номер

12594-06-20

Дата договора: 15 июня 2020 г.

Дата окончания: 25 февраля 2023 г.

Вид: Типовой договор

Представитель: Самедов Машди Закир Ог

☐ Согласие на платные услуги

Распечатать

Преискурант: Основной преискурант

Прикрепленные к договору счета

Номер	Дата
12594-06-20/7	25.02.2023
12594-06-20/6	22.02.2023
12594-06-20/5	07.02.2023
12594-06-20/4	20.10.2022
12594-06-20/3	24.05.2021
12594-06-20/2	30.09.2020
12594-06-20/1	15.06.2020

Создать новый

Дополнительно

Услуги

Текущий счет № 12594-06-20/7 от 25.02.2023

Статус: Оплачен

☐ Согласие на медицинское вмешательство

Врач:

Распечатать

Код:

Полное наименование:

Кол-во: 1

СК%: 0

Добавить

Прикрепленные к счёту услуги

Код	Полное наименование	Цена	Кол-во	СК%	Сумма	Статус
<input type="checkbox"/> C-2.8	Прием повторный врача-стоматолога детского	300,00 Р	1	0	300,00 Р	Оплачена
<input type="checkbox"/> C-64	Установка оптрагейта	500,00 Р	1	0	500,00 Р	Оплачена
<input type="checkbox"/> C-65	Изготовление силиконового ключа	800,00 Р	1	0	800,00 Р	Оплачена
<input type="checkbox"/> A-1	Аппликационная анестезия	150,00 Р	1	0	150,00 Р	Оплачена
<input type="checkbox"/> A-3	Инфильтрационная анестезия	600,00 Р	1	0	600,00 Р	Оплачена
<input type="checkbox"/> C-72	Прокладка из стеклоиномерного цемента	500,00 Р	1	0	500,00 Р	Оплачена
<input type="checkbox"/> C-40.1	Восстановление зуба пломбой с нарушением контактного пункта II, III класс по Блэку с использованием материалов из фотополимеров. Постоянный зуб	3 600,00 Р	2	0	7 200,00 Р	Оплачена

Всего услуг: 13 на сумму 11 150,00 Р Скидка по акции 0,00 Р Итоговая сумма по счёту 11 150,00 Р

Исполнители по услуге

Код	ФИО	Роль исполнителя
000	ФИО исполнителя	М/С
000	ФИО исполнителя	М/С

Копировать на выбранные услуги Копировать на все услуги

Управление договором



В интерфейсе отображаются все заключённые с пациентом договоры, включая информацию о них:

- номер
- дата и время создания
- вид договора
- статус по оплате (оплачен, не оплачен, частично оплачен)
- стоимость назначенных, оказанных и оплаченных услуг в рамках договора
- статус договора по сроку действия (открыт/закрыт)



В нижней части интерфейса представлена детальная информация по услугам, связанным с выбранным договором — перечень услуг, дата оказания, цена, количество и стоимость по каждой позиции, а также статус оплаты услуги (оплачена/не оплачена)

+ <СОЗДАТЬ> новый договор <ИЗМЕНИТЬ> договор Управление договором <РАСПЕЧАТАТЬ> договор							
Номер договора	Дата и время	Вид	Статус оплаты	Назначено	Оказано	Оплачено	Статус
12594-06-20	15.06.2020 11:06	Типовой договор	Оплачен	21 800,00 Р	21 800,00 Р	21 800,00 Р	Открыт
2018-24463	10.09.2018 11:58	Типовой договор	Оплачен	450,00 Р	450,00 Р	450,00 Р	Открыт

Прикрепленные к договору услуги						
Код	Полное наименование	Дата оказания	Цена	Кол-во	Сумма	Статус
A-2	Аппликационная анестезия	15.06.2020	50,00 Р	1	50,00 Р	Оплачена
A-4	Сочетанная анестезия	15.06.2020	500,00 Р	1	500,00 Р	Оплачена
A-2	Аппликационная анестезия	30.09.2020	50,00 Р	1	50,00 Р	Оплачена
A-4	Сочетанная анестезия	30.09.2020	500,00 Р	1	500,00 Р	Оплачена
A2	Аппликационная анестезия	24.05.2021	100,00 Р	1	100,00 Р	Оплачена
A3	Инфильтрационная анестезия	24.05.2021	500,00 Р	1	500,00 Р	Оплачена
A-1	Аппликационная анестезия	20.10.2022	100,00 Р	1	100,00 Р	Оплачена
A-3	Инфильтрационная анестезия	20.10.2022	600,00 Р	1	600,00 Р	Оплачена
X-2.2	Прием повторный врача-стоматолога-хирурга (при выполнении медицинских манипуляций: снятие швов или проведени анестезии в целях дальнейшего терапевтического лечения)	07.02.2023	50,00 Р	1	50,00 Р	Оплачена

Настройка счёта

Программный комплекс позволяет

- ✓ сформировать счёт, наполнив его услугами
- ✓ указать для каждого вида услуг:
 - количество услуг
 - % скидки
 - список исполнителей (несколько на каждую услугу)
 - роль, с которой каждый исполнитель участвовал при оказании услуги
- ✓ настроить:
 - источник оплаты счёта (пациент, полис ДМС, гарантийное письмо, организация)
 - вид оплаты
 - условия оказания
 - **связь с рекламными кампаниями** (скидочными акциями, рассылками)
 - место проведения оплаты (филиал)
 - регистратора (создателя счёта)
 - график платежей (для оплаты в рассрочку)
 - список направителей по счёту для построения системы стимулирования за кросс-продажи внутри организации
 - признак авансирования

Текущий счёт № 133318-22-02-23/1 от 22.02.2023 Статус: Оплачен

☐ Согласие на медицинское вмешательство Врач:

Код: Полное наименование: Кол-во: СК%:

Прикрепленные к счёту услуги

	Код	Полное наименование	Цена	Кол-во	СК%	Сумма	Статус
<input type="checkbox"/>	01.20.38.	Ультразвуковое исследование молочных желез и регионарных лимфоузлов	1 500,00 Р	1	0	1 500,00 Р	Оплачена
<input type="checkbox"/>	01.20.35.	Ультразвуковое исследование органов малого таза (у женщин) вагинальным датчиком	1 300,00 Р	1	0	1 300,00 Р	Оплачена
<input type="checkbox"/>	01.20.18.	Ультразвуковое исследование щитовидной железы	1 200,00 Р	1	0	1 200,00 Р	Оплачена

Всего услуг 3 на сумму 4 000,00 Р Скидка по акции 0,00 Р Итоговая сумма по счёту 4 000,00 Р

Исполнители по услуге

Код	ФИО	Роль исполнителя
000	ФИО исполнителя	Основной специалист

Управление счётом

Программный комплекс позволяет

- ✓

управлять оплатой счетов по различным источникам
- ✓

отображать детальную информацию по услугам, включённым в счёт:
 - код и наименование
 - дата оказания
 - цена
 - количество
 - стоимость
 - статус оплаты (оплачена, не оплачена, возврат)
- ✓

отображать детальную информацию по счёту:
 - номер счёта
 - дата создания счёта
 - статус (оплачен, не оплачен, частично оплачен)
 - вид оплаты (карта, наличные, через банк, онлайн)
 - дата оплаты
 - общая стоимость назначенных услуг в счёте
 - стоимость оказанных услуг
 - стоимость оплаченных услуг
 - филиал регистрации счёта

Номер счета	Дата счета	Статус	Вид оплаты	Дата оплаты	Сумма по счету	Оказано	Оплачено	Филиал
133329-22-02-23/579	22.02.2023 18:58	Оплачен	Картой	22.02.2023	300,00 Р	300,00 Р	300,00 Р	Филиал № 6
	23.01.2018 8:45	Оплачен	Через банк	23.01.2018	1 000,00 Р	1 000,00 Р	1 000,00 Р	Филиал № 2

Прикрепленные к счёту услуги						
Код	Полное наименование	Дата оказания	Цена	Кол-во	Сумма	Статус
01.37.04.	Медицинская справка в бассейн (без анализов)	22.02.2023	300,00 Р	1	300,00 Р	Оплачена

Закрывающие документы

Программный комплекс позволяет



печатать на основе счёта формы
закрывающих и сопутствующих
документов:

- счёт для пациента
- акт об оказанных услугах
- квитанция для оплаты через терминал
- квитанции для оплаты через банк по
форме ПД-4 с QR-кодом
- направления к специалистам с
указанием ФИО и кабинетов
- заявление на возврат денежных
средств

Форма № ПД-4

Департамент финансов города Москвы (ГБУЗ ДЦ № 3 ДЗМ, и/с 2605442000900231)

7721033735 03224643450000007300

(ИНН получателя платежа) (номер счета получателя платежа)

ГУ Банка России по ЦФО/УФК по г. Москве г. Москва ВУК 004525988

(наименование банка получателя платежа) (номер счета получателя платежа)

Номер кар. сч. банка получателя платежа 40102810545370000003

Оплата по счёту № 133329-22-02-23/1

(наименование платежа) (номер лицевого счета (ИОД) плательщика)

Ф.И.О. плательщика:

Адрес плательщика:

Сумма платежа: 300,00 руб. Сумма платы за услуги: руб. коп.

Итого руб. коп. 27 февраля 2023 г.

С условиями приема указанной в платёжном документе суммы, в т.ч. с суммой комиссионной платы за услуги банка

442000900231

0007300

(плательщика платежа)

004525988

70000003

(и счета (ИОД) плательщика)

Платеж

кв.12

руб. коп.

27 февраля 2023 г.

плати за услуги банка

Линия отреза

Завешение

Акт № 133329-22-02-23/1
сдачи-приемки оказанных медицинских услуг
к договору об оказании платных медицинских услуг
от 22 февраля 2023 г. № 133329-22-02-23

г. Москва 22 февраля 2023 г.

Государственное бюджетное учреждение здравоохранения «Диагностический центр № 3 Департамента здравоохранения города Москвы» (лицензия на осуществление медицинской деятельности от «18» февраля 2020 г. № ЛО41-01137-77/00368124), именуемое в дальнейшем «Исполнитель», в лице администратора

ЛИСТ ЗАКАЗА № 133329-22-02-23/1
на оказание платных медицинских услуг в рамках договора об оказании платных
медицинских услуг от 22 февраля 2023 г. № 133329-22-02-23

г. Москва 22 февраля 2023 г.

№ п/п	Наименование услуги	Цена	Кол-во	Сумма
1	Медицинская справка в бассейн (без анализов)	300,00 руб.	1	300,00 руб.

Всего наименований 1 на сумму 300,00 руб.
(Триста рублей 00 копеек)

(заполняется в соответствии с действующим Прейскурантом)

Подписи сторон

От Исполнителя: От Потребителя:

менуемый(ая) в дальнейшем
кт сдачи-приемки медицинских

ных медицинских услуг от 22
) Исполнитель на основании
ющие медицинские услуги:

№-во	Сумма	Исполнитель
1	300,00 руб.	Казанфарова Фериде Казанфаровна (Врач - терапевт)

Оказание платных услуг – оплата услуг

Программный комплекс позволяет

- ✓ подключать фискальный регистратор, денежный ящик и POS-терминал
- ✓ через «Автоматизированное рабочее место кассира» проводить оплату счетов в любой удобной для пациента форме в полном соответствии с требованиями федерального законодательства и полностью исключая повторный ввод данных

Актуальные требования к фискальным данным вводят **среди обязательных реквизитов наименование услуг, их количество и стоимость**

Налоговые органы требуют, чтобы в чеках на оплату медицинских услуг присутствовали коды по номенклатуре, то есть соответствующие приказу Минздрава от 13.10.2017 № 804н.

- наличными
- через банк
- терминал оплаты
- в безналичной форме
- через мобильный банк-клиент



- систему быстрых платежей
- по QR-коду
- по банковской карте



Согласия и справки

Программный комплекс позволяет:



- выводить на печать:
- титульный лист медицинской карты
 - информированные добровольные согласия (ИДС) на обработку персональных данных, оказание медицинских услуг на платной основе, медицинское вмешательство, вакцинацию (в т.ч. отказ)
 - справки
 - заключения
 - Анкеты пациента
 - и прочие документы (по любым формам и шаблонам документов)

ВЫДАТЬ СПРАВКУ

Реквизиты справки

Вид: Справка № 001-гс/у на госслужбу Дата: 27 февраля 2023 г.

Выбр

Ко Справка № 027/у (выписка из мед. карты)

01.3 Справка № 072/у (санаторно-курортная карта)

Справка № 082/у для выезда за границу

Справка № 086/у

Справка № 989-Н на гостайну

Справка в бассейн

Справка для занятий спортом

Справка о годности к управлению маломерным судном

Перечень исполнителей

Роль исполнителя	ФИО
Основной специалист	ФИО исполнителя (должность)

+ <СОЗДАТЬ> согласие **<УПРАВЛЕНИЕ> документом** **<РАСПЕЧАТАТЬ> документ**

Вид документа	Номер документа	Дата документа	Пользователь	Дата изменения
Согласие на медицинское вмешательство		22.02.2023	ФИО пользователя	22.02.2023 18:59
Согласие на оказание платных услуг		22.02.2023	ФИО пользователя	22.02.2023 18:59
Согласие на обработку персональных данных		22.02.2023	ФИО пользователя	22.02.2023 18:58
Справка в бассейн	4799-220223-1900	22.02.2023	ФИО пользователя	22.02.2023 19:00

ВВОД И РЕДАКТИРОВАНИЕ СОГЛАСИЯ

Реквизиты согласия

Вид согласия: Согласие на обработку персональных данных

Врач:

Согласие на получение информации по электронной почте

Согласие на получение СМС

<СОХРАНИТЬ> текущие данные **<ЗАКРЫТЬ> без сохранения**

Фильтровать:

Аналитика по движениям денежных средств в кассе

Программный комплекс включает мощный аналитический инструментарий и позволяет

- ✓ формировать аналитику по объёму кассовых поступлений и выбытий (возвратов) в разрезе времени, пациентов, исполнителей, форм оплаты, кассиров

Кассовый отчёт					
Период		01.02.2023	10.02.2023		
Подпись: _____					
Дата	Выручка в наличной форме	Выручка в безналичной форме	Сумма НДС	Итого	
01.02.2023	94 730,00	252 905,20	0,00	347 635,20	
02.02.2023	90 820,00	204 000,00	0,00	294 820,00	
03.02.2023	79 075,00	192 345,00	0,00	271 420,00	
04.02.2023	1 800,00	1 600,00	0,00	3 400,00	
05.02.2023	1 500,00	600,00	0,00	8 100,00	
06.02.2023	109 520,00	239 118,80	0,00	348 638,80	
07.02.2023	80 365,00	267 725,00	0,00	348 090,00	
08.02.2023	41 345,00	170 005,00	0,00	211 350,00	
09.02.2023	80 630,00	204 535,00	0,00	285 165,00	
10.02.2023	92 065,00	197 900,00	0,00	289 965,00	
Итого	671 850,00	1 736 734,00	0,00	2 408 584,00	

Дата и время создания счета	Номер счета	ФИО пациента	Сумма по счету	Кассир	Наличными	По карте	Итого
03.02.23 08:27	130432-03-02-23/1	ФИО пациента	780,00	zyagintseva	780,00	0,00	780,00
03.02.23 09:19	130432-03-02-23/2	ФИО пациента	900,00	zyagintseva	900,00	0,00	900,00
03.02.23 15:59	130523-03-02-23/1	ФИО пациента	2 000,00	andreeva	0,00	2 000,00	2 000,00
03.02.23 13:03	130504-03-02-23/1	ФИО пациента	1 000,00	lukashuk	0,00	1 000,00	1 000,00
03.02.23 11:52	130494-03-02-23/1	ФИО пациента	1 000,00	zyagintseva	0,00	1 000,00	1 000,00
03.02.23 08:31	129012-01-02-23/2	ФИО пациента	1 200,00	lukashuk	1 200,00	0,00	1 200,00
03.02.23 14:04	117363-28-11-22/2	ФИО пациента	1 140,00	zyagintseva	1 140,00	0,00	1 140,00
03.02.23 15:03	117495-29-11-22/3	ФИО пациента	2 400,00	lukashuk	0,00	2 400,00	2 400,00
03.02.23 08:46	130438-03-02-23/1	ФИО пациента	900,00	zyagintseva	900,00	0,00	900,00
03.02.23 12:30	130502-03-02-23/1	ФИО пациента	5 000,00	zyagintseva	5 000,00	0,00	5 000,00
03.02.23 13:05	130502-03-02-23/3	ФИО пациента	2 000,00	zyagintseva	2 000,00	0,00	2 000,00
03.02.23 09:22	127533-17-01-23/2	ФИО пациента	2 160,00	andreeva	0,00	2 160,00	2 160,00
03.02.23 18:49	121115-23-12-22/9	ФИО пациента	1 500,00	lukashuk	0,00	1 500,00	1 500,00
03.02.23 15:53	130522-03-02-23/1	ФИО пациента	1 200,00	zyagintseva	0,00	1 200,00	1 200,00
03.02.23 13:43	117500-29-11-22/2	ФИО пациента	740,00	zyagintseva	0,00	740,00	740,00
03.02.23 16:12	130524-03-02-23/1	ФИО пациента	1 000,00	zyagintseva	0,00	1 000,00	1 000,00
03.02.23 14:24	128663-27-01-23/3	ФИО пациента	1 400,00	lukashuk	0,00	1 400,00	1 400,00

Аналитика по количественным и финансовым показателям

Перечень основных отчётов (более 100 форм):

- Анализ структуры количественных и финансовых показателей деятельности
- Анализ динамики количественных и финансовых показателей деятельности
- Показатели работы филиалов
- Реестр пролеченных пациентов
- Реестр выставленных счетов
- Реестр заключенных договоров
- Анализ динамики по договорам

Тип услуги	Сумма по услуге	Доля в сумме	Количество услуг	Доля в общем количестве услуг
Медицинские справки	786 000,00	24,85%	285	8,57%
Ультразвуковая диагностика	579 000,00	18,31%	360	10,82%
Медицинские манипуляции	277 750,00	8,78%	357	10,73%
КДЛ 2023. Комплексы	239 260,00	7,56%	133	4,00%
Приемы специалистов	189 100,00	5,98%	195	5,86%
Рентгенодиагностика. Рентгенография	112 800,00	3,57%	123	3,70%
КДЛ 2023. Витамины	107 875,00	3,41%	80	2,41%
Эндоскопия	67 500,00	2,13%	24	0,72%
КДЛ 2023. Серологические маркеры инфекционных заболеваний (пробирка с желтой крышкой)	56 920,00	1,80%	90	2,71%
Травматология	52 900,00	1,67%	39	1,17%
КДЛ 2023. Функции щитовидной железы (пробирка с желтой крышкой)	48 280,00	1,53%	127	3,82%
Функциональная диагностика	46 900,00	1,48%	43	1,29%
КДЛ 2023. ПЦР	40 830,00	1,29%	28	0,84%
КДЛ 2023. Услуги по взятию биоматериала	40 550,00	1,28%	271	8,15%
КДЛ 2023. Тесты репродукции (пробирка с желтой крышкой)	39 160,00	1,24%	79	2,38%
КДЛ 2023. Углеводный обмен	38 090,00	1,20%	120	3,61%
КДЛ 2023. Микробиология	37 450,00	1,18%	41	1,23%
Физиотерапия	31 400,00	0,99%	94	2,83%
КДЛ 2023. Изосерология (пробирка с сиреневой крышкой)	27 930,00	0,88%	57	1,71%
Физиотерапия. Рефлексотерапия	26 400,00	0,83%	22	0,66%

Отчёт по иностранным гражданам			
Период	01.02.2023	10.02.2023	
Подпись:		supervisor	
Статус оплаты	(Все)		
Гражданство	Всего пациентов	Количество услуг	Сумма по услуге
АЗЕРБАЙДЖАН	1	1	800,00
АРМЕНИЯ	3	22	11 030,00
БЕЛАРУСЬ	4	9	6 540,00
ГРУЗИЯ	1	1	2 500,00
КИРГИЗИЯ	11	37	24 410,00
НИГЕРИЯ	2	3	3 200,00
ТАДЖИКИСТАН	22	45	45 560,00
УЗБЕКИСТАН	23	32	34 000,00
УКРАИНА	4	10	6 410,00
Общий итог	71	160	134 450,00

- Реестр первичных посещений
- Отчёт по иностранным гражданам
- Отчёт по выданным справкам
- Анализ работы регистраторов
- Реестр оплаченных услуг
- Реестр возвратов
- Счёт-фактура за период
- Реестр оказанных услуг
- Свод по оказанным услугам

Аналитика по результатам работы исполнителей

Отделение	ФИО сотрудника	Должность	Всего пациентов	Первичных пациентов	%	Повторных пациентов	%	Выработка ПМУ	Количество посещений	Средний чек на 1 посещение	Средний чек на 1 пациента	Количество услуг	Средний чек за 1 услугу
☐ Дневной стационар	☐ ФИО сотрудника	Медицинская сестра процедурной	13	4	30,77%	9	69,23%	20 000,00	19	1 052,63	1 538,46	36	555,56
Дневной стационар Итог			13	4	30,77%	9	69,23%	20 000,00	19	1 052,63	1 538,46	36	555,56
☐ Кабинет доврачебного	☐ ФИО сотрудника	Медицинская сестра	1	0	0,00%	1	100,00%	600,00	1	600,00	600,00	1	600,00
Кабинет доврачебного контроля и осмотра Итог			1	0	0,00%	1	100,00%	600,00	1	600,00	600,00	1	600,00
☐ Кабинет ультразвуковой диагностики	☐ ФИО сотрудника	Врач ультразвуковой диагностики	42	28	66,67%	14	33,33%	91 300,00	45	2 028,89	2 173,81	54	1 690,74
	☐ ФИО сотрудника	Врач ультразвуковой диагностики	36	17	47,22%	19	52,78%	72 900,00	37				
	☐ ФИО сотрудника	Врач ультразвуковой диагностики	10	3	30,00%	7	70,00%	25 600,00	11				
	☐ ФИО сотрудника	Врач ультразвуковой диагностики	41	23	56,10%	18	43,90%	79 000,00	41				
	☐ ФИО сотрудника	Врач ультразвуковой диагностики	2	0	0,00%	2	100,00%	2 000,00	2				
	☐ ФИО сотрудника	Врач ультразвуковой диагностики	28	9	32,14%	19	67,86%	67 100,00	28				
	☐ ФИО сотрудника	Врач ультразвуковой диагностики	5	2	40,00%	3	60,00%	7 000,00	5				
Кабинет ультразвуковой диагностики Итог			164	82	50,00%	82	50,00%	344 900,00	169				
☐ Клинико-диагностическая лаборатория	☐ ФИО сотрудника	Врач клинической лабораторной диагностики	5	2	40,00%	3	60,00%	4 150,00	5				

Перечень основных отчётов:

Показатели работы отделений

Анализ динамики показателей работы отделений

Индивидуальные и коллективные показатели эффективности работы персонала

Показатели работы персонала

Анализ динамики показателей работы персонала

Перечень основных отчётов:

- Показатели работы отделений
 - Анализ динамики показателей работы отделений
 - Индивидуальные и коллективные показатели эффективности работы персонала
- Показатели работы персонала
 - Анализ динамики показателей работы персонала

Автоматизированный расчёт стимулирующих выплат исполнителям от фактического объёма оказанных услуг

Наименование услуги	Цена услуг	Количество услуг	Сумма по услуге	Дата оказания	Сумма ФОТ, руб.	Должность сотрудника	ФИО сотрудника	Итого
Медицинское освидетельствование на наличие медицинских противопоказаний к управлению ТС кат.С, СЕ, С1, С1Е, D1, DE, D1Е, Тб, Тп (врач-терапевт/вр. ВОП, врач-офтальмолог, врач-невролог, врач-оториноларинголог, ЭЭГ, врач-	4 200,00	1	4 200,00	01.02.2023	2 958,79			
						Медицинская сестра процедурной	ФИО сотрудника	192,32
						Врач - офтальмолог	ФИО сотрудника	118,35
						Врач - терапевт	ФИО сотрудника	118,35
Подбор очков коррекции зрения	550,00	1						
Взятие мазка из уретры	150,00	1						

Отделение сотрудника	ФИО сотрудника	Должность сотрудника	Итого
Дневной стационар	ФИО сотрудника	Медицинская сестра процедурной	2 496,00
Дневной стационар Итого			2 496,00
Кабинет ультразвуковой диагностики	ФИО сотрудника	Врач ультразвуковой диагностики	5 040,00
	ФИО сотрудника	Врач ультразвуковой диагностики	36 562,50
	ФИО сотрудника	Врач ультразвуковой диагностики	8 077,50
	ФИО сотрудника	Врач ультразвуковой диагностики	30 397,50
	ФИО сотрудника	Врач ультразвуковой диагностики	4 725,00
Кабинет ультразвуковой диагностики Итого			84 802,50

Программный комплекс позволяет

настраивать автоматизированный расчёт размера стимулирующих выплат исполнителям в зависимости от:

- количества оказанных услуг за период
- вида услуг (для каждого вида услуг на выплату персоналу настраивается доля от её стоимости по индивидуальной схеме распределения между исполнителями)
- состава исполнителей по услуге и роли, которую каждый исполнитель выполнял при оказании услуги (например, ведущий хирург, ассистирующий и т.п.)

Автоматизированный расчёт стимулирующих выплат исполнителям по льготному зубопротезированию (формы)

Дата и время счета	Номер счета	ФИО пациента	№ карты пациента	Номер договора	Дата договора	Код услуги	Наименование услуги	Цена услуги	Количество услуг	Сумма по услуге	Дата оказания	Сумма ФОТ, руб	Должность сотрудника	ФИО сотрудника	Итог
13.01.2023 13:43	7861-13-01-23/1	ФИО пациента	8784-01-23	7861-13-01-23	13.01.2023	28	Съемный протез с 14 зубами из пластмассы	4 486,00	1	4 486,00	02.02.2023	4 486,00	Медицинская сестра	ФИО сотрудника	134,58
13.01.2023 13:43	7861-13-01-23/1	ФИО пациента	8784-01-23	7861-13-01-23	13.01.2023	28	Съемный протез с 14 зубами из пластмассы	4 486,00	1	4 486,00	02.02.2023	4 486,00	Врач-стоматолог- ортопед	ФИО сотрудника	672,90
13.01.2023 13:43	7861-13-01-23/1	ФИО пациента	8784-01-23	7861-13-01-23	13.01.2023	28	Съемный протез с 14 зубами из пластмассы	4 486,00	1	4 486,00	02.02.2023	4 486,00	З/Т (прочий)	ФИО сотрудника	583,18
13.01.2023 13:43	7861-13-01-23/1	ФИО пациента	8784-01-23	7861-13-01-23	13.01.2023	44	Базис литой из хромокобальтового сплава	2 846,00	1	2 846,00	02.02.2023	2 846,00	Медицинская сестра	ФИО сотрудника	85,38
13.01.2023 13:43	7861-13-01-23/1	ФИО пациента	8784-01-23	7861-13-01-23	13.01.2023	44	Базис литой из хромокобальтового сплава	2 846,00	1	2 846,00	02.02.2023	2 846,00	Врач-стоматолог- ортопед	ФИО сотрудника	426,90
13.01.2023 13:43	7861-13-01-						11 009 089,00	Старший персонал		Средний персонал		Прочий немедицинский		Итого З/П	
13.01.2023 13:43	7861-13-01-	Дата оказания	ФИО пациента	Код услуги	Количество услуг	Сумма по услуге	ФИО	2 209 940,50	ФИО	431 070,25	ФИО	351 707,78	2 992 718,53		
13.01.2023 13:43	7861-13-01-	01.02.2023	ФИО пациента	2.4	1	600,00	ФИО сотрудника	150,00	ФИО сотрудника	30,00	-	0,00	180,00		
13.01.2023 13:43	7861-13-01-	01.02.2023	ФИО пациента	2.3	1	200,00	ФИО сотрудника	50,00	ФИО сотрудника	10,00	-	0,00	60,00		
13.01.2023 13:43	7861-13-01-	01.02.2023	ФИО пациента	4.17	1	300,00	ФИО сотрудника	75,00	ФИО сотрудника	15,00	-	0,00	90,00		
13.01.2023 13:43	7861-13-01-	01.02.2023	ФИО пациента	4.8	1	3 600,00	ФИО сотрудника	900,00	ФИО сотрудника	180,00	-	0,00	1 080,00		
13.01.2023 13:43	7861-13-01-	01.02.2023	ФИО пациента	24.14	1	2 200,00	ФИО сотрудника	550,00	ФИО сотрудника	110,00	-	0,00	660,00		
13.01.2023 13:43	7861-13-01-	01.02.2023	ФИО пациента	2.8	2	3 000,00	ФИО сотрудника	900,00	ФИО сотрудника	0,00	-	0,00	900,00		
13.01.2023 13:43	7861-13-01-	01.02.2023	ФИО пациента	4.8	1	3 600,00	ФИО сотрудника	900,00	ФИО сотрудника	180,00	-	0,00	1 080,00		
		01.02.2023	ФИО пациента	4.17	1	300,00	ФИО сотрудника	75,00	ФИО сотрудника	15,00	-	0,00	90,00		
		01.02.2023	ФИО пациента	4.3	1	800,00	ФИО сотрудника	200,00	ФИО сотрудника	40,00	-	0,00	240,00		
		01.02.2023	ФИО пациента	2.8	1	1 500,00	ФИО сотрудника	450,00	ФИО сотрудника	0,00	-	0,00	450,00		
		01.02.2023	ФИО пациента	15.4	1	6 000,00	ФИО сотрудника	0,00	ФИО сотрудника	0,00	-	0,00	0,00		

Автоматизированный расчёт стимулирующих выплат направителям от объёма порождённой выручки

Программный комплекс позволяет

- указывать направителей по счетам
- формировать аналитику за период по объёму и видам услуг в разрезе направителей
- автоматически рассчитывать размер стимулирующих выплат направителям от объёма принесённой выручки (по конкретным видам услуг)

Направитель по счету	Тип услуги	Итог
ФИО направителя	КДЛ 2023. Гормональные исследования (пробирка с желтой крышкой)	520,00
	КДЛ 2023. Обмен железа	970,00
	КДЛ 2023. Углеводный обмен	490,00
ФИО направителя	КДЛ 2023. Гистология	4 000,00
ФИО направителя	КДЛ 2023. Витамины	
	КДЛ 2023. Обмен железа	
	КДЛ 2023. Общеклинические исследования крови (пробирка с сиреневой крышкой)	
	КДЛ 2023. Услуги по взятию биоматериала	1 200,00
	Медицинские справки	300,00
	Ультразвуковая диагностика	1 200,00

Показатели работы направителей	
01.02.2023	10.02.2023
Подпись:	
Статус оплаты счёта	(Все)
Статус оплаты услуги	(Все)
Статус оказания услуги	(Все)
Регистратор (создатель счета)	(Все)
Тип услуги	(Все)
Направитель по счету	Итог
ФИО направителя	1 980,00
ФИО направителя	4 000,00
ФИО направителя	3 720,00
ФИО направителя	1 800,00
ФИО направителя	2 000,00
ФИО направителя	800,00
ФИО направителя	23 990,00
ФИО направителя	8 965,00
ФИО направителя	4 800,00
ФИО направителя	3 500,00
ФИО направителя	13 245,00

эффективно выстраивать политику
кросс-продаж и стимулирования
персонала

Статистические и контрольные формы

[illegible]

Аналитика по договорам с организациями

Дата оказания	Номер карты	ФИО пациента	Пол	Возраст	Наименование услуги	Должность врача	ФИО врача	Количество услуг	Сумма по услуге
14.02.2022	Жилищник_Лефортово-5-02-22	ФИО пациента	М	49	Вакцинация иностранного гражданина (мигранта) от новой коронавирусной инфекции однокомпонентной вакциной, включая медицинский осмотр	Врач - терапевт	ФИО врача	1,00	1 300,00
14.02.2022	Жилищник_Лефортово-17-02-22	ФИО пациента	М	54	Вакцинация иностранного гражданина (мигранта) от новой коронавирусной инфекции однокомпонентной вакциной, включая медицинский осмотр	Врач - терапевт	ФИО врача	1,00	1 300,00
14.02.2022	Жилищник_Лефортово-19-02-22	ФИО пациента	М	35	Вакцинация иностранного гражданина (мигранта) от новой коронавирусной инфекции однокомпонентной вакциной, включая медицинский осмотр	Врач - терапевт	ФИО врача	1,00	1 300,00
14.02.2022	Жилищник_Лефортово-24-02-22	ФИО пациента	М	38	Вакцинация иностранного гражданина (мигранта) от новой коронавирусной инфекции однокомпонентной вакциной, включая медицинский осмотр	Врач - терапевт	ФИО врача	1,00	1 300,00
14.02.2022	46901-12-21	ФИО пациента	Ж	50	Вакцинация иностранного гражданина (мигранта) от новой коронавирусной вакциной, включая мед				
14.02.2022	Жилищник_Лефортово-32-02-22	ФИО пациента	М	31	Вакцинация иностранн				

Организация	Всего пациентов	Итого сумма
Акционерное общество Московский металлургический завод "Серп и Молот" (2)	2	29 040,00
ГБПОУ г. Москвы "Колледж декоративно-прикладного искусства им. Карла Фаберже"	48	112 080,00
ГБУ г. Москвы "Жилищник района Лефортово"	142	184 600,00
ГБУ г. Москвы "Жилищник района Текстильщики"	230	299 000,00
ГБУЗ "МНПЦ наркологии ДЗМ"	61	107 400,00
ИП Гусев Станислав Сергеевич	128	65 000,00
ООО "Дельтапласт" (2)	6	61 920,00
ООО "МЛДЦ-НТ"	1	1 000,00
ООО РСО "Евроинс"	17	9 350,00
ФАОУ "ЦИАМ им. П.И. Баранова" (флюшка и ММГ)	314	256 200,00
Общий итог	949	1 125 590,00

Перечень основных отчётов

- Реестр оказанных услуг для организаций
- Реестр оказанных услуг (Единое окно)

Профосмотры – расчёт коммерческого предложения

Форма расчета Коммерческое предложение

Количество (всего): 28 Всего старше 40 лет: 11 Женщин: 9 Женщин старше 40 лет: 4

Должность	Количество (всего)	Всего старше 40 лет	Женщин	Женщин старше 40 лет	Вредные факторы
Оператор холодильных установок.	2	1	0	0	4.7, 4.3.2
Водитель ледозаливочной машины.	5	1	0	0	1.50, 4.3.1, 4.4, 4.7, 18.1
Электрик.	2	1	0	0	4.2, 6, 9, 25
Слесарь-сантехник	2	1	0	0	2.4.3, 4.9

Филтровать:

Номер: Наименование фактора:

Добавить

Вредные факторы должности

Номер	Наименование
1.50	Технические смеси углеводородов: нефти, бензины, коксы, керосины, уайт-спирит, мазуты, битумы, асфальты, каменноугольные и нефтяные смолы, пеки, возгоны каменноугольных смол и пеков, масла минеральные, (кроме высокоочищенных белых медицинских, пищевых, ко
4.3.1	Локальная вибрация
4.4	Шум

Услуги по должности

Код	Наименование
04.04	Прием врача-психиатра профилактический
04.05	Прием врача-психиатра-нарколога профилактический
04.12	Консультация врача-профпатолога

Форма расчета Коммерческое предложение

Количество (всего): 28 Всего старше 40 лет: 11 Женщин: 9 Женщин старше 40 лет: 4

Код	Наименование услуги	Цена по прейскуранту	Цена для КП	Количество	Сумма
04.04	Прием врача-психиатра профилактический	251,20 Р	251,20 Р	28	7 033,60 Р
04.05	Прием врача-психиатра-нарколога профилактический	251,20 Р	251,20 Р	28	7 033,60 Р
04.12	Консультация врача-профпатолога	321,60 Р	321,60 Р	28	9 004,80 Р
		258,40 Р	258,40 Р	28	7 235,20 Р
		393,30 Р	393,30 Р	28	11 012,40 Р
		63,00 Р	63,00 Р	28	1 764,00 Р
		225,00 Р	225,00 Р	28	6 300,00 Р
		261,60 Р	261,60 Р	28	7 324,80 Р
		719,20 Р	719,20 Р	28	20 137,60 Р
		90,00 Р	90,00 Р	28	2 520,00 Р
		89,10 Р	89,10 Р	28	2 494,80 Р
		259,20 Р	259,20 Р	28	7 257,60 Р
		89,60 Р	89,60 Р	15	1 344,00 Р
	методом				
25	Определение холестерина в сыворотке крови	89,10 Р		1	89,10 Р
26	Прием врача-терапевта профилактический	259,20 Р		1	259,20 Р
Стоимость на 1 человека:					5 966,80 Р
Кол-во человек:					4
Итого сумма:					23 867,20 Р

РАСЧЕТНАЯ СТОИМОСТЬ

Организация: ГБУ «Мой семейный центр «Истоки»

Должность: Водитель ледозаливочной машины.

Группа: Мужчины до 40 лет

Вредные факторы: 1.50, 4.3.1, 4.4, 4.7, 18.1

№ п/п	Наименование услуги	Цена услуги, руб.	Кол-во услуг	Итого, руб.
1	Прием врача-дерматовенеролога профилактический	220,00 Р	1	220,00 Р
2	Прием врача-отоларинголога профилактический	211,20 Р	1	211,20 Р
3	Прием врача-офтальмолога профилактический	209,60 Р	1	209,60 Р
4	Спирометрия	396,00 Р	1	396,00 Р
5	Биомикроскопия конъюнктивы и эписклеры переднего отрезка глаза и глубоких преломляющих сред	160,00 Р	1	160,00 Р
6	УЗИ органов гепатобилиарной системы (печени, желчного пузыря и пр.)	553,60 Р	1	553,60 Р
			1	173,60 Р
			1	157,60 Р
			1	168,00 Р
			1	188,80 Р
			1	126,40 Р
			1	67,20 Р
			1	89,60 Р
			1	62,40 Р
			1	251,20 Р
			1	251,20 Р
			1	321,60 Р
			1	258,40 Р
			1	393,30 Р
			1	63,00 Р
			1	225,00 Р
			1	261,60 Р
			1	259,20 Р
			1	719,20 Р
			1	90,00 Р

Программный комплекс позволяет

✓

на основе предварительных данных по перечню должностей в разрезе половозрастного состава и факторов вредности автоматически формировать коммерческое предложение с представлением детализированного расчёта по услугам и должностям

Профосмотры – направления на обследования

№	Осмотры (обследования)	Кабинет	Дата выполнения
1	Терапевт	608	
2	Дерматовенеролог	223	
3	Нарколог	218 с 9:00	
4	Невролог	217 с 9:00 до 11:00	
5	Оториноларинголог	607	
6	Психиатр	218 с 9:00	
7	Стоматолог	418 до 10:00	
8	Гинеколог	609	
9	Маммография	604	
10	УЗИ органов малого таза	609	
11	Рентгенография грудной клетки в двух проекциях	516	
12	Тонометрия	605	
13	Электрокардиография	605	
14	Глюкоза крови	604	
15	Исследование крови на сифилис	604	
16	Клинический анализ мочи	604	
17	Мазок на флору	609	
18	Мазок на цитологию	609	
19	Холестерин	604	
20	Клинический анализ крови	604	

Программный комплекс позволяет

- автоматически на основе пола, возраста и факторов вредности определять для каждого пациента индивидуальный перечень обследований по Приказу
- формировать на каждого пациента на основе перечня обследований пакет первичных документов:

ГЕМАТОЛОГИЧЕСКИЕ ИССЛЕДОВАНИЯ		Рез. дней	
70.100	Общий анализ крови (5-ип)	1	<input checked="" type="checkbox"/>
18.104	Общий анализ крови с лейкоформулой (5-diff), микроскопия, СОЭ + фотофиксация препарата при выявлении патологии	1	<input checked="" type="checkbox"/>
70.101	Лейкоцитарная формула, микроскопия	1	<input type="checkbox"/>
70.102	СОЭ (скорость оседания эритроцитов) по Вестергрену	1	<input type="checkbox"/>
70.103	Ретикулоциты	1	<input type="checkbox"/>
70.120	Группа крови + резус-фактор	1	<input type="checkbox"/>
ОБЩЕКЛИНИЧЕСКИЕ ИССЛЕДОВАНИЯ			
Моча			
70.140	Общий анализ мочи	СК 1	<input checked="" type="checkbox"/>
Кал			
70.145	Анализ кала на простейшие и яйца гельминтов	СКЛ 2	<input type="checkbox"/>
Другой биоматериал			
70.146	Исследования соскоба на энтеробиоз (яйца остриц)	КТЗ 1	<input checked="" type="checkbox"/>
70.141	Исследование отделяемого чечаловых органов (женский мазок)	ПС 1	<input checked="" type="checkbox"/>
70.142	Исследование отделяемого чечаловых органов (мужской мазок)	ПС 1	<input type="checkbox"/>
ЦИТОЛОГИЧЕСКИЕ ИССЛЕДОВАНИЯ			
25.115	Цитологическое исследование смешанного соскоба с шейки матки и из цервикального канала. скрининг	ПС 4	<input checked="" type="checkbox"/>
ИНФЕКЦИОННАЯ СЕРОЛОГИЯ			
42.112	Госпитализация	3	<input type="checkbox"/>
11.323	Антитела к ВИЧ 1, 2 типа, антиген p24, кач.	3	<input type="checkbox"/>

ОНКОМАРКЕРЫ		Рез. дней	
11.322	Поверхностный антиген вируса гепатита В, HBsAg, кач.	3	<input type="checkbox"/>
4.4.3.24	Антитела к вирусу гепатита С,	1	<input type="checkbox"/>
71.159	PSA общий	1	<input type="checkbox"/>
71.160	CA 125	1	<input type="checkbox"/>

ФИО: Червякова Ольга Николаевна

КОД МКБ-10	Терапевт	Жалобы: нет/	анамнез
	Питание	кожа	слизистые
	Дыхание	хрипы	
	Тоны сердца	Шумы	АД мм рт.ст. Рс уд/мин
	Язык	Живот без/болезненный	Печень
	Стул	Мочепускание	
	Диагноз:		
	Рекомендации: ДН по м/ж, дообследование (нужное подчеркнуть)		
	Заключение: согласно приказу МЗ РФ от 28.01.2021г. № 29н выявлены/не выявлены медицинские противопоказания к работе с 25		
	Дата « » 202 г. Врач:		

КОД МКБ-10	Дерматолог	Жалобы: нет/	без особенностей
	Кожные покровы: Чистые/		
	Диагноз:		
	Рекомендации: ДН по м/ж, дообследование (нужное подчеркнуть)		
	Заклучение: согласно приказу МЗ РФ от 28.01.2021г. № 29н выявлены/не выявлены медицинские противопоказания к работе с 25		
	Дата « » 202 г. Врач:		

КОД МКБ-10	Психиатр, нарколог	на момент осмотра жалоб не предъявляет. На вопросы отвечает в плане заданного, по существу. Психические заболевания в анамнезе отрицает. В собственной личности, месте и времени ориентирован полностью. Бредовых идей, суицидальных намерений не высказывает. Настроение ровное. Эмоциональные проявления, мимика, жестикация адекватны содержанию беседы. Обманов восприятия, грубых нарушений интеллекта, памяти, внимания не обнаружено. Злоупотребление алкоголем, употребление наркотиков и других психоактивных веществ отрицает. Заключение: при однократном осмотре признаков психических расстройств и зависимости от ПАВ не выявлено. Заключение: согласно приказу МЗ РФ от 28.01.2021г. № 29н выявлены/не выявлены медицинские противопоказания к работе с 25	
	Дата « » 202 г. Врач:		

- титульный лист карты
- информированное добровольное согласие на получение медицинских услуг и на обработку персональных данных
- обходной лист («бегунок»)
- направления к специалистам
- направления в лаборатории (в том числе на бланках внешних лабораторий с автоматическим заполнением)

Профосмотры – ввод результатов обследований

Программный комплекс позволяет

- ✓ внести результаты обследований с указанием даты, выявленных отклонений и диагнозов, заключения
- ✓ сформировать заключение профпатолога с определением группы здоровья, перечня противопоказаний и рекомендаций

The screenshot displays the 'Профосмотры' software interface, specifically the 'Заключение' (Conclusion) and 'Перечень обследований' (List of examinations) sections.

Заключение (Conclusion) Section:

- Вредные факторы:** Вредные факторы, Обследования и результаты, Заключение
- Статус:** Требуется дообследование (заключение не дано)
- Противопоказания:** (Empty field)
- Причина неявки:** (Empty field)
- Дата заключения:** 01.06.2022
- Группа здоровья:** IIIa
- Даты прохождения:** 01.06.2022 - 01.06.2022
- Комментарий профпатолога:** (Empty text area)

Рекомендации (Recommendations) Section:

Выбрано	Наименование
<input type="checkbox"/>	Контроль глюкозы крови
<input type="checkbox"/>	Контроль липидов крови

Перечень обследований (List of examinations) Section:

Выбрано	Наименование обследования	Результат
<input type="checkbox"/>	Профпатолог	Требуется дообследование, 07.04.2022
<input type="checkbox"/>	Психиатр	Голен, 01.06.2022
<input type="checkbox"/>	Рентгенография грудной клетки в двух проекциях	Норма, 01.06.2022
<input type="checkbox"/>	Стоматолог	Голен, 01.06.2022
<input type="checkbox"/>	Терапевт	Требуется дообследование, I11.9, 01.06.2022
<input type="checkbox"/>	Тонометрия	Норма, 01.06.2022
<input type="checkbox"/>	УЗИ органов малого таза	Норма, 01.06.2022
<input type="checkbox"/>	Холестерин	Требуется дообследование, 01.06.2022

Результаты обследования (Examination Results) Section:

Заключение: Требуется дообследование | Дата: 01.06.2022 | Результат: (Empty field)

Код: (Empty field) | Наименование диагноза: (Empty field) | Добавить

Диагнозы (МКБ-10) (ICD-10 Diagnoses) Section:

Код	Наименование диагноза	Комментарий	Впервые
I11.9	Гипертензивная [гипертоническая] болезнь с преимущественным поражением сердца без (застойной) сердечной недостаточности		<input type="checkbox"/>

Программный комплекс позволяет

12. Наименование заболевания: II1.9 Гипертензивная [гипертоническая] болезнь с преимущественным поражением сердца без (застойной) сердечной недостаточности, N60.1 Диффузная кистозная мастопатия, I67.8 Другие уточненные поражения сосудов мозга, N60.2 Фиброаденоз молочной железы

13. Группа здоровья: IIIa

14. Рекомендации: Наблюдение терапевта в п-ке по м/ж, Наблюдение невролога в п-ке по м/ж, Контроль липидов крови, Наблюдение маммолога по м/ж
Избегать физических и психических перегрузок. Вести здоровый образ жизни.

1. Ф.И.О. _____
2. Место работы: _____
- 2.1. Организация (предприятие) _____
- 2.2. Цех, участок _____
3. Профессия (должность) (в настоящее время) препод. химии
Вредный производственный фактор, наименование вида работ) 25
4. Медицинский осмотр (обследование) Периодический (Приказ МЗ РФ от 28.01.2021г. № 29н)
5. Результат медицинского осмотра (обследования): выявлены заболевания
6. Наименование заболевания: I11.9 Гипертензивная [гипертоническая] болезнь с преимущественным поражением сердца без (застойной) сердечной недостаточности. N60.1 Диффузная кистозная мастопатия. I67.8 Другие уточненные поражения сосудов мозга. N60.2 Фиброаденоз молочной железы
7. _____

1. Ф.И.О. _____
- 1.1. Дата рождения: _____
- 1.2. Пол: Ж
2. Место работы: _____
- 2.1. Организация (предприятие): _____
- 2.2. Цех, участок: _____
3. Профессия (должность) (в настоящее время): препод. химии
4. Вредный производственный фактор или вид работы: 25 (Приказ МЗ РФ от 28.01.2012г. № 29н)
5. Согласно результатам проведенного периодического медицинского осмотра (обследования): заключение не дано
6. Группа здоровья: IIIa

М.П. 01.06.2022

подпись работника (освидетельствуемого)	Ф.И.О.	дата
--	--------	------

нского осмотра (обследования)
патологическую медицинскую
защиты, или др.): Наблюдение
о м/ж. Контроль липидов крови.

ельного диагноза острого или
 ния): _____

ебной комиссии:

И.О.) _____ (подпись)

И.О.) _____ (подпись)

И.О.) _____ (подпись)

- 



автоматизировать отправку на электронную почту работодателя сканированных копий заключений на бланках учреждения

от 01 марта 2023 г.

ИЗ

сертификат №30403/5476-8 от 30.12.2020г.

(ФИО, должность)

Аверьян

организации
о утраты

и (предп
1-22 при
о утраты

Приложение к Заключительному акту работников ГБПОУ ДЗМ "МК № 6" 2022 год от 01 марта 2023 г.

№ п/п	Ф. И. О.	Пол	Год рождения	Профессия	Вредные производственные факторы, виды работ (приказ МЗ РФ от 28.01.2021г. № 29н)	Стаж работы	Диагноз по МКБ-10	Заболевание выявлено впервые	Рекомендации							
									Медицинские противопоказания к работе не выявлены	Медицинские противопоказания к работе выявлены	Необходимо дополнительное обследование	Нуждается в обследовании в центре профилактологии	Нуждается в амбулаторном обследовании и лечении	Нуждается в стационарном обследовании и лечении	Нуждается в санаторно-курортном лечении	Нуждается в диспансерном наблюдении
а	Всего	В том числе женщин	4	5	6	7	8	9	10	11	12	13	14	15	16	17
	43	35														
	0	0	4.08.957	преподаватель информ.	25	19,9	I25.2, I67.8		да	-	-	-	-	-	-	-
	1	1	1.07.962	преподаватель	25	18			да	-	-	-	-	-	-	-
	0	0	1.12.972	документовед	25	17,6	D25.0, N60.1, N81.2		да	-	-	-	-	-	-	-
	0	0														
	0	0	1.02.958	препод.модулей	25	14,9	N60.1		да	-	-	-	-	-	-	-
	0	0	1.01.963	специалист	25	12,6	I67.8		да	-	-	-	-	-	-	-
	0	0	1.08.965	диспет.обр.учреждения	25	11,7	E66.0, I11.9, I67.8, N11.0, N60.1, N60.2		да	-	-	-	-	-	-	-
	12	9														
	14	9														
	8	8														
	1	1														
	15	15														
	Анатолевна		1.07.1966	преподаватель	25	3,4			да	-	-	-	-	-	-	-



акт по списку



через личный кабинет (веб-портал)



завершили осмотр, не получили заключение

- Реестр оказанных услуг
- Реестр пациентов от организации

- Анализ полноты охвата работников периодическим медицинским осмотром
- Счёт-фактура за период (аналитика по категориям персонала)

ФИО пациента	Пол	Дата рождения	Должность	Факторы вредност	Адрес регистрации	Основной телефон	Дата последнего медосмотра	Статус прохождения	Дата начала прохождения	Дата окончания прохождения				
	Ж	13.06.1963	Специалист по работе с семьей	26			13.01.2020	Не имеет противопоказани	20.01.2023	20.01.2023				
	Ж	20.07.1958	Специалист по социальной	26			13.01.2020	Не имеет противопоказани	10.01.2023	10.01.2023				
	Ж	15.04.1976	психолог	26			13.01.2020	Не имеет противопоказани	11.01.2023	11.01.2023				
	Ж	05.02.1989	Специалист по социальной	26			13.01.2020	Не имеет противопоказани	17.01.2023	17.01.2023				
	Ж	18.01.1968	уборщик сл. помещений	Старший персонал			Средний персонал							
	Ж	14.09.1964	спец по охране труда	Код	Должность врача	ФИО врача	Код	Должность медсестры	ФИО медсестры	Значения показателей			Количество услуг	Сумма по услуге
	Ж	28.04.1987	Специалист по социальной							Выплаты старшему персоналу	Выплаты среднему персоналу			
	Ж	29.06.1980	Заведующий отделением											
	М	29.10.1985	Специалист по социальной											
	Ж	06.08.1978	заместитель директора											
	Ж	05.03.1984	Специалист по социальной											
	Ж	30.01.1970	Заведующий отделением											
	Ж	28.02.1987	Заведующий отделением											
										209,28	85,02	5	1 308,00	

Интеграция с Парус SKUУ ЦБ Бюджетный учёт

Программный комплекс позволяет



переносить данные в автоматическом режиме и в реальном времени **в Парус** через интеграционный модуль к системе Парус SKUУ ЦБ Бюджетный учёт по:

- пациентам
- счетам
- исполнителям
- договорам
- услугам

Префикс	Номер	Дата док.	Получатель услуг	Документ-основание	Состояние	Сумма	Реестр
2017	3	27.01.2017	Гурьев С.О.	2017-2 от 27.01.17	Отработан полностью	1 800,00	Включено полностью
2017	1	27.01.2017	Пустовалов А.А.	2017-1 от 27.01.17	Отработан полностью	2 400,00	Включено полностью
2017	2	28.01.2017	Пустовалов А.А.	2017-1 от 27.01.17	Отработан полностью	1 000,00	Включено полностью
2017	4	31.01.2017	Гурьев С.О.	2017-2 от 27.01.17	Отработан полностью	500,00	Включено полностью
2017	6	31.01.2017	Пустовалов А.А.	2017-1 от 27.01.17	Отработан полностью	800,00	Включено полностью
2017	5	31.01.2017	Пустовалов А.А.	2017-1 от 27.01.17	Отработан полностью	4 650,00	Включено полностью
2017	8	03.02.2017	Пустовалов А.А.	2017-1 от 27.01.17	Отработан частично	750,00	Не включено
2017	11	03.02.2017	Пустовалов А.А.	2017-1 от 27.01.17	Не отработан	750,00	Не включено
2017	10	03.02.2017	Пустовалов А.А.	2017-1 от 27.01.17	Не отработан	1 000,00	Не включено
2017	9	03.02.2017	Пустовалов А.А.	2017-1 от 27.01.17	Отработан частично	2 550,00	Не включено
2017	7	03.02.2017	Пустовалов А.А.	2017-1 от 27.01.17	Не отработан	800,00	Не включено

Менюкод услуги	Наименование услуги	Количество	Стоимость	Дата услуги	Отработка	Реестр	Оплата
64	Прин (осмотр, консулти	1	750,00	03.02.2017	Не отработано		Не оплачено

Тип документа	Префикс	Номер	Действует
Дог. ДМС	2016	2	19.12.2016
Дог. ДМС	2016	3	20.12.2016

Дата с	Дата по	ФИО
19.12.2016	22.01.2017	Высоцкий Дмитрий Леонтьевич
19.12.2016	30.12.2016	КОЗЛОВА РЕГИНА НАХОПЕТОВНА

Выполняя требования регулятора, одновременно, Вы имеете возможность работать в нашей удобной программной среде с широкими аналитическими и функциональными возможностями.



Нами могут быть разработаны любые интеграционные решения к применяемым у Вас информационным системам

Информационно-технологическое сопровождение

Основные работы в рамках информационно-технологического сопровождения

- | | | | |
|------------|---|------------|---|
| .01 | Актуализация справочников и шаблонов документов, добавление/актуализация преysкурaнтов, настройка дополнительных печатных форм (договоров, справок) | .06 | Проведение технологических работ по обслуживанию программных модулей, базы данных, серверного оборудования и программного обеспечения |
| .02 | Передача данных в Парус СКУУ ЦБ Бюджетный учёт (при необходимости) | .07 | Обеспечение безопасности обмена и хранения данных |
| .03 | Предоставление доступа к обновлениям программных модулей | .08 | Установка и настройка модулей на дополнительных рабочих местах сотрудников |
| .04 | Предоставление серверных мощностей с ежедневным резервированием данных | .09 | Обучение, консультирование и сопровождение работы сотрудников |
| .05 | Обеспечение доступности и бесперебойности работы программных модулей и серверного программного обеспечения в режиме 24 часа x 365 дней | | |

О НАС

Мы разработчики собственного программного обеспечения

Лаборатория была организована на базе кафедры Информационных технологий Российского экономического университета им. Г.В. Плеханова

2011 год
начало работы
с клиниками

24/7
техподдержка

99,99%
надежность

200 +
довольных
клиентов

Наша миссия

Внедрения подходов ценностно-ориентированного здравоохранения и бережливых технологий на основе реинжиниринга и комплексной автоматизации процессов в медицинских организациях

Наш взгляд на рабочий процесс

Наши клиенты — это наши партнёры, с которыми мы занимаемся общим делом, решаем общие задачи

Мы берём на себя функции по автоматизации ежедневной рутинной работы и постоянной технической, консультационной и методологической поддержке

О НАС ПИШУТ

Программный модуль
**«Автоматизированная система
управления стоимостью
медицинских услуг»**

внесен в каталог инновационных
решений Правительства Москвы



КАРТА
ИННОВАЦИОННЫХ
РЕШЕНИЙ

Лаборатория «МедСофтЛаб»

добавлена в каталог
отечественного программного
обеспечения РусСофт Минцифры
России.



Минцифры
России

Лаборатория «МедСофтЛаб»

включена в Московский
инновационный кластер



Московский
инновационный
кластер

Лаборатория «МедСофтЛаб»

входит в консорциум
ценностно-ориентированного
здравоохранения



КОНСОРЦИУМ
ЦЕННОСТНО-ОРИЕНТИРОВАННОГО
ЗДРАВООХРАНЕНИЯ

Почему выбирают нас



Доступная стоимость внедрения и эксплуатации

являемся отечественными разработчиками и поставщиками собственных программных продуктов, без посредников и наценок



Индивидуальный подход

персональное сопровождение в режиме 24x7x365, индивидуальная адаптация и настройка программных модулей



Предоставляем свои ИТ ресурсы

инфраструктурное программное и аппаратное обеспечение, защищённые серверные мощности, расположенные в на территории РФ



Специализация на государственном секторе

с учётом специфики работы государственных медицинских организаций, их кадровых ресурсов, процессов, требований к документации и отчётности



Реализуем концепцию «Бережливых технологий в здравоохранении»

наши программные продукты способствуют увеличению скорости обслуживания пациентов и снижению затрат на всех этапах оказания медицинской помощи



Быстрое формирование любых управленческих отчётов

комбинация детализированного учёта данных с проработанностью отчётных форм и аналитическим инструментарием пакета MS Excel

Нами реализованы программные модули

автоматизирующие управленческие, учётные, финансово-экономические и медицинские процессы, интегрированные в единую информационную среду взаимодействия между службами медицинских организаций



ТЕХНОЛОГИЧЕСКИЕ КАРТЫ

разработка технологических карт и расчёт стоимости платных медицинских услуг



ОТЧЁТНОСТЬ ПО ПЛАТНЫМ УСЛУГАМ

аналитика по показателям работы, расчёт стимулирующих выплат персоналу



РАБОЧЕЕ МЕСТО РЕГИСТРАТОРА

договоры с ФЛ, ЮЛ и страховыми компаниями, профосмотры, интеграция с Парус



ПЛАН ФИНАНСОВО-ХОЗЯЙСТВЕННОЙ ДЕЯТЕЛЬНОСТИ

автоматизации процессов от этапа сбора потребностей с подразделений, их свода в центрах материального учёта, контроля лимитов/бюджетов в разрезе источников финансирования, ведения закупочных процедур и жизненного цикла контрактов, до итоговых форм ПФХД



РАБОЧЕЕ МЕСТО КАССИРА

работа с фискальными регистраторами и POS-терминалами

Нами реализованы программные модули

Платформа входит в Единый реестр российских программ для электронных вычислительных машин и баз данных



РАБОЧЕЕ МЕСТО ВРАЧА

ведение истории болезни, формирование медицинской документации



ЛИЧНЫЙ КАБИНЕТ СОТРУДНИКА

персональные журналы для ведения учёта часов, отработанных в особых условия труда



ПРОВЕДЕНИЕ МЕДИЦИНСКИХ ОСМОТРОВ по Приказу 29н

расчёт КП, работа со списками, комплект первичных и итоговых документов на пациента, заключительные акты, личный кабинет организации - направителя



ГРАФИКИ И ТАБЕЛИ, ШТАТНОЕ РАСПИСАНИЕ

автоматизация контроля рабочего времени персонала, кадрового учёта, формирования кадровой документации и отчётности

Мы предоставляем дополнительные услуги



МОНИТОРИНГ ЦЕН КОНКУРЕНТОВ

маркетинговые исследования
рынка платных медицинских
услуг

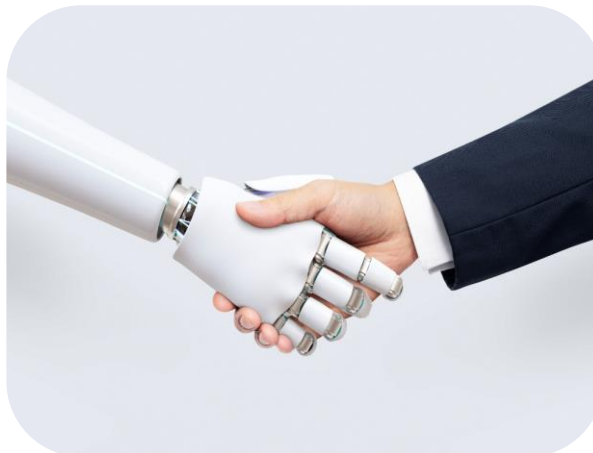

АВТОМАТИЗАЦИЯ ПРОЦЕССОВ

разработка программных
роботов (RPA), доработка 1С,
разработка медицинских и
интеграционных модулей

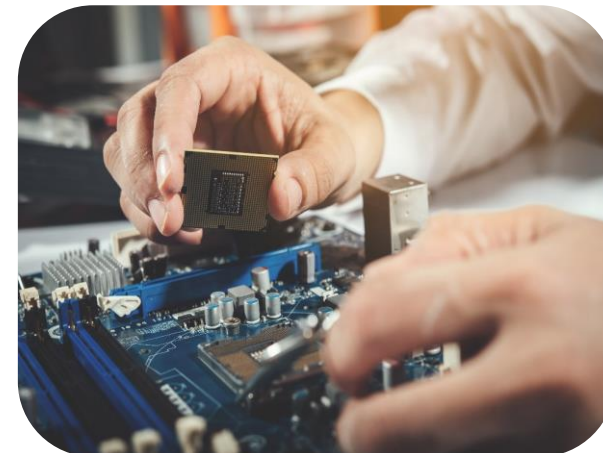

ПОСТАВКА И ОБСЛУЖИВАНИЕ ОБОРУДОВАНИЯ

кассовое оборудование,
сканеры паспортов,
абонентское обслуживание
рабочих мест и серверов

Интеграционные возможности

Взаимодействие с модулями по работе с персоналом

Автоматизируем обмен данными (из/в) с облачными модулями **Парус**

на основе технологии программных роботов RPA (индивидуальный проект, требуется отдельная учётная запись)

Разрабатываем индивидуальные программные решения по обмену данными

между информационными системами заказчика на базе 1С и иных платформ

Настраиваем возможность подписания кадровых документов электронной цифровой подписью

01

02

03

Взаимодействие с системами контроля и управления доступом

01

Автоматизируем обмен данными между системами контроля доступа и программными модулями учета рабочего времени персонала

02

Поставляем программно-аппаратные комплексы контроля доступа на территорию/в помещения

03

Разрабатываем программно-аппаратные решения на основе распознавания документов, удостоверяющих личность



Нашими клиентами являются более 200 крупных

московских и региональных медицинских центров от Калининграда до Хабаровска, среди которых

Москва

ФГБНУ «РНЦХ имени академика Б.В. Петровского»

ГБУЗ «ГВВ № 2 ДЗМ»

ГБУЗ «ГКБ имени В.М. Буянова ДЗМ»

ГБУЗ «КДЦ № 6 ДЗМ»

НИИ неотложной детской хирургии и травматологии

ГБУЗ «ПКБ № 4 им. П.Б. Ганнушкина ДЗМ»

ФГБУ «Центр Госсанэпиднадзора»

ФБУЗ «Лечебно-реабилитационный центр

Минэкономразвития РФ»

ФГБУ «НМИЦ ТПМ» Минздрава России

АО «К+31» (МедИнвестГрупп)

ФГБУ «ФЦМН» ФМБА России

ГБУЗ «ИКБ №2 ДЗМ»

ГБУЗ «ГКБ № 15 им. О.М. Филатова ДЗМ»

ГБУЗ «НИИ СП им. Н.В. Склифосовского ДЗМ»

ГБУЗ «ГКОБ №1 ДЗМ»

ФГКУ «1586 ВКГ» МИНОБОРОНЫ РОССИИ

Забайкальский край

ФГБУЗ МСЧ №107 ФМБА России

Дагестан

ГБУ РД «ГКБ»

Ингушетия

ГБУ «ИРКБ ИМЕНИ А.О. АХУШКОВА»

Санкт-Петербург

ФГБУЗ «Санкт-Петербургская клиническая больница РАН»

Процессы по управлению персоналом и учёту рабочего времени сотрудников автоматизированы на программных модулях Лаборатории

С полным описанием программных модулей можно ознакомиться на официальном сайте www.medsoftlab.com



Медико-экономическая платформа
«МедСофтЛаб»

О программном
комплексе

О компании

Контакты

Контакты для связи



+7 (926) 571-65-19 Руководитель Лаборатории, к.э.н. Владислав Зотов

+7 (966) 019-14-14 Руководитель направления кадровых систем
Наталья Торковова



info@medsoftlab.ru



www.medsoftlab.com

